

# Guide de prise en main



# ROR-IF

RÉPERTOIRE OPÉRATIONNEL  
DES RESSOURCES ÎLE-DE-FRANCE

PORTÉ PAR  
  
SERVICE NUMÉRIQUE DE SANTÉ



## INTRODUCTION

1. Qu'est-ce que le ROR?
2. Les fonctions du ROR
3. Mots-clés
4. Se connecter au ROR

## LES FONCTIONNALITÉS ESSENTIELLES DU ROR-IF

1. Fonction « Recherche »
  - Page d'accueil
  - Résultats de la recherche
  - Fiche détaillée d'une Unité Opérationnelle (UO)
2. Fonction « Répertoire »
3. Fonction « Disponibilités en lits aigus »
4. Fonction « Garde Régionale / Informations urgentes »
5. Fonction « Registre des refus et fonctionnement non conforme dans le cadre de la PDSES »
6. Signalement d'un anomalie

## SIGNALER UNE ANOMALIE

1. Comment signaler une anomalie
2. Suivre une anomalie

## ANNEXES

1. L'équipe ROR vous aide
2. Rôle des autres applications en lien avec le ROR (eCerveau, BASINS, ViaTrajectoire, etc...)
3. Glossaire

## QU'EST-CE QUE LE ROR ?

### Le ROR en une définition



Le ROR est un outil accessible en ligne qui permet aux professionnels de santé de rechercher une offre de soins, une compétence médicale, un professionnel.

### Cadre réglementaire



En 2015, la DGOS a positionné le ROR comme le référentiel régional de l'offre de santé.

### Que contient le ROR ?



Le ROR décrit de manière détaillée l'offre sanitaire et médico-sociale portée par des établissements et des professionnels.

### CHIFFRES CLÉS

**250**

établissements avec une activité MCO\*

**226**

établissements avec une activité SSR\*\*

**557**

établissements avec une activité PSY

**80 000**

connexions en 2015

\* Médecine Chirurgie Obstétrique  
\*\* Soins de Suite et de Réadaptation

## À QUOI SERT LE ROR ?

### Pour les professionnels de santé

- Aide à l'orientation pour la prise en charge de patients en urgence
- Recherche de places disponibles vers des services de soins intensifs ou de réanimation
- Recherche d'une compétence médico-technique spécifique
- Connaissance de l'offre de soins des structures de santé
- Aide à la gestion des situations de crise

### Les perspectives du ROR -IF

- Une application mobile
- La description de l'offre médico-sociale
- La description de l'offre de santé ambulatoire
- La description de filières (AVC, polytraumatisés...)

## ROR RÉFÉRENTIEL RÉGIONAL DE L'OFFRE DE SANTÉ

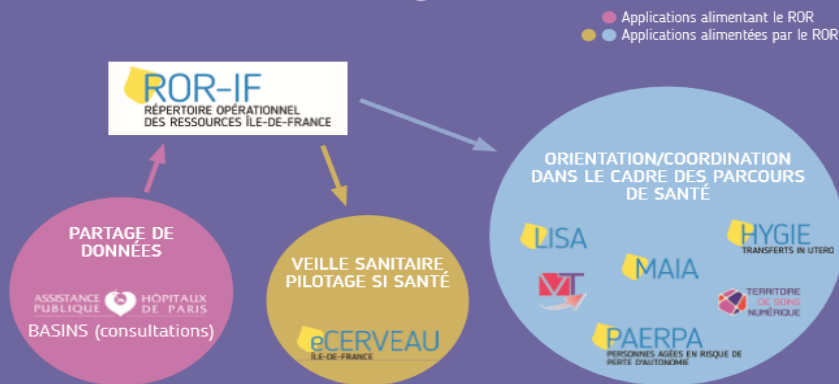

Le **moteur de recherche** permet de trouver rapidement un établissement, un service, un professionnel, une ressource médico-technique, une compétence spécifique.

La fonction offre une visibilité des lits disponibles renseignés par les établissements, pour **les services de réanimation et de soins intensifs** au niveau régional, départemental, et par type d'activité (réanimation, USIC, USINV, brûlés).

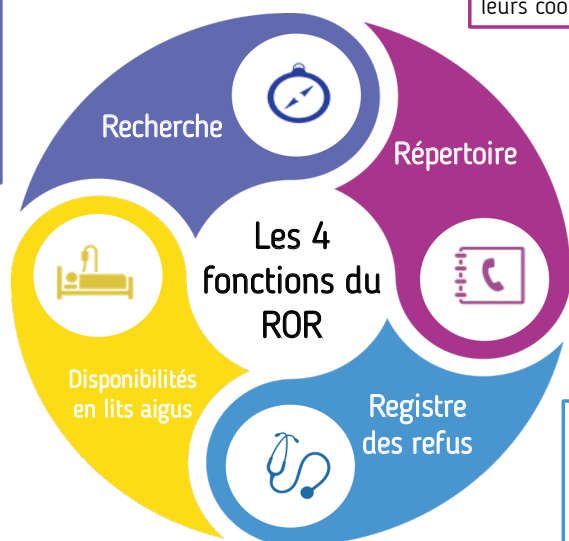

Le **répertoire** permet de visualiser la structure des établissements et leurs coordonnées.



Le ROR c'est aussi...des documents utiles sur la garde régionale et les informations urgentes.

Le **registre des refus** de la permanence des soins en établissement de santé (PDES) permet aux professionnels de déclarer un ou plusieurs refus de prise en charge de patients dans le cadre de la PDES.

## L'Unité Opérationnelle (UO)

- Lieu de prise en charge du patient
- Plus petite cellule opérationnelle d'un établissement dans laquelle est exercée une activité médicale homogène
- Exemples d'UO : réanimation chirurgie cardiaque et gros vaisseaux, explorations fonctionnelles neurologie, consultations, chirurgie ambulatoire orthopédique, etc.

## Aptitudes

- Ressources médico-techniques particulières
- Exemple : échographie cardiaque trans-oesophagienne (ETO), ventilation non invasive (VNI), implantation d'un défibrillateur cardiaque, contre pulsion par ballon intra-aortique (CPBIA), chirurgie carcinologique du sein, etc.

## Via l'ENRS du site SESAN

[www.sesan.fr/projet/plateforme](http://www.sesan.fr/projet/plateforme)

La connexion via la plateforme donne accès à toutes les applications du GCS SESAN (ROR, ViaTrajectoire, eCerveau...). Vous pouvez vous connecter avec un login et un mot de passe, ou avec votre carte CPS.

The screenshot shows a login interface with two main sections:

- Top Section: AUTHENTIFICATION PAR IDENTIFIANTS**
  - Fields for 'Identifiant' and 'Mot de passe'.
  - Links: 'Pas de compte ?' and 'Mot de passe oublié ?'.
  - A green 'Valider' button.
- Bottom Section: CONNEXION PAR CARTE DE LA FAMILLE CPS**
  - Fields for 'Carte CPS' and 'Code Ephémère'.
  - A 'CPS' card image and a green 'Se connecter' button.
  - A link for 'Aide à la connexion'.

## Directement au ROR

[www.ror-if.fr](http://www.ror-if.fr)

Cliquer sur « [Télécharger tous les documents du ROR](#) » pour avoir accès à des guides de prise en main (PDSSES, Registre des refus, Dispos des lits, concept et description de l'offre de soins), aux newsletters du ROR-IF.

Cliquer sur « [Visualiser les tutoriels du ROR](#) » pour avoir accès à des vidéos expliquant comment se servir du ROR.

The screenshot shows the ROR-IF application interface:

- Header:** 'Bienvenue sur l'application ROR-IF'.
- Contact Information:** 'Pour contacter la cellule gestionnaire: 01 83 62 30 30 du lundi au vendredi de 9h à 18h / gestionnaire@ror-if.info'.
- Links:**
  - [Télécharger tous les documents du ROR](#)
  - [Visualiser les tutoriels du ROR](#)
- Login Form:**
  - Section 'Identification' with fields for 'Identifiant' and 'Mot de passe'.
  - A blue 'Connexion' button.



Bienvenue

Pour contacter la cellule gestionnaire : 01.83.62.30.30 du lundi au vendredi de 9h à 18h

**Recherche**

Où ?    
Territoire de santé : Yvelines

Tout le ror    
Rechercher dans

| Rechercher dans |                         | Suggestions   |
|-----------------|-------------------------|---|
| cardio          | dans <b>Tout le ror</b> | <b>Activités</b>  |
| cardio          | dans <b>Activités</b>   | <b>Cardiologie</b>  |
| cardio          | dans <b>Types d'UO</b>  | Soins de suite et de réadaptation (SSR) affections <b>cardio</b> -vasculaires |
| cardio          | dans <b>Aptitudes</b>   | <b>Types d'UO</b>   |
| cardio          | dans <b>Spécialités</b> | Consultation <b>cardiologie</b>   |
| cardio          | dans <b>Noms</b>        | Explorations fonctionnelles <b>cardiologie</b>                                |
|                 |                         | Hospitalisation complète (HC) SSR affections <b>cardio</b> -vasculaires       |
|                 |                         | Hospitalisation complète (HC) <b>cardiologie</b>                              |
|                 |                         | Hospitalisation de jour (HDJ) SSR affections <b>cardio</b> -vasculaires       |
|                 |                         | Hospitalisation de jour (HDJ) <b>cardiologie</b>                              |
|                 |                         | Hospitalisation de semaine (HDS) <b>cardiologie</b>                           |
|                 |                         | Unité de soins intensifs <b>cardiologie</b> (USIC)                            |

Choisir la catégorie de recherche

Taper les 3 premières lettres pour ensuite sélectionner parmi les suggestions





ROR-IF Répertoire Opérationnel des Ressources Ile-de-France

Bienvenue Mme X / M. Y Recherche Répertoire Disponibilités Menu PDSSES Garde régionale / Informations urgentes (2) (4) ?

Pour contacter la cellule gestionnaire : 01.83.62.30.30 du lundi au vendredi de 9h à 18h

Où ? CENTRE CARDIOLOGIQUE D'ÉVEQUEMONT  
Territoire de santé : Yvelines

Types d'UO Hospitalisation complète (HC) cardiologie

Réinitialiser Rechercher

Patientèles  
 Adulte  
 0j 18a

Types d'offres (1)  
 Établissement (85)  
 Activités (1)  
 Cardiologie (85)  
 Modalités d'accueil (1)  
 Hospitalisation complète (HC) (85)  
 Types d'UO (1)  
 Hospitalisation complète (HC) cardiologie (85)  
 Activités (25)

Tri par distance

Résultats de recherche

Calculé depuis le lieu de prise en charge

|  | Département | Commune       | Distance en km | Durée en minutes       | Nombre Uo(s)                       |
|--|-------------|---------------|----------------|------------------------|------------------------------------|
| Cliquez pour accéder à la liste des établissements<br>Cliquez pour sélectionner une UO | Yvelines    | Évecquemont   | 0              | 00:00                  | 1                                  |
| Type d'UO<br>Hospitalisation complète (HC) cardiologie                                 |             |               |                | Statut<br>Ouvert Fermé | Disponibilité<br>Patientèle<br>E+A |
| +  | Yvelines    | Aubergenville | 11             |                        | 1                                  |
| +  | Yvelines    | Poissy        | 14             | 00:14                  | 1                                  |

Rappel : E=Enfant A=Adulte

78 établissement(s), 85 UO en 1607 ms. Les distances sont calculées depuis Évecquemont.  
 Vous pouvez affiner votre recherche en sélectionnant des critères complémentaires

Export Excel

Affiner la recherche avec des filtres

Exporter les résultats



Accès aux fiches parentes

CENTRE CARDIOLOGIQUE D'EVECQUEMONT

Signaler une anomalie
MCO

**UC Médecine Cardiologique Hospitalisation complète**

Type d'UO: Hospitalisation complète (HC) cardiologie

Contacts: 01.30.91.83.78 (Téléphone médical)

Patientèles: 0j 28j 1a 3a 15a 18a 65a 75a +

**Aptitudes**

- Aucune catégorie
- Angioplastie coronaire
- Chocs électriques externes (CEE)
- Contrepulsion par ballon intraaortique (CPBIA)
- Echo-doppler artériel des membres
- Echo-doppler des troncs supra-aortiques (vaisseaux du cou)
- Echo-doppler veineux des membres
- Echographie cardiaque d'effort

**Capacité en lits/places**

Capacité en lits installés: 120

**Localisation**

2 RUE DES CARRIERES  
78740 Evèquemont

01.30.91.80.00 (Tél standard)  
01.30.91.83.96 (Fax standard)

Mise à jour: 25/07/2016    Validation de la direction: 15/10/2015    Validation de l'ARS: /

Retour à la page des résultats | 
 Afficher les infobulles | 
 Export PDF | 
 Afficher la légende | 
 Accéder au répertoire

Âge des patients accueillis au sein de l'unité

Exporter les résultats

Unité synchronisée avec l'application ViaTrajectoire



Planning d'ouverture

Affichage à la semaine

Horaires d'ouvertures de l'unité

17/10/2016 - 23/10/2016 (Semaine 42)

|       | Me 19/10/2016 | Je 20/10/2016 | Ve 21/10/2016 | Sa 22/10/2016 | Di 23/10/2016 |
|-------|---------------|---------------|---------------|---------------|---------------|
| 00:00 | Ouvert        | Ouvert        | Ouvert        | Ouvert        | Ouvert        |
| 02:00 | Ouvert        | Ouvert        | Ouvert        | Ouvert        | Ouvert        |
| 04:00 | Ouvert        | Ouvert        | Ouvert        | Ouvert        | Ouvert        |
| 06:00 | Ouvert        | Ouvert        | Ouvert        | Ouvert        | Ouvert        |
| 08:00 | Ouvert        | Ouvert        | Ouvert        | Ouvert        | Ouvert        |
| 10:00 | Ouvert        | Ouvert        | Ouvert        | Ouvert        | Ouvert        |
| 12:00 | Ouvert        | Ouvert        | Ouvert        | Ouvert        | Ouvert        |
| 14:00 | Ouvert        | Ouvert        | Ouvert        | Ouvert        | Ouvert        |
| 16:00 | Ouvert        | Ouvert        | Ouvert        | Ouvert        | Ouvert        |
| 18:00 | Ouvert        | Ouvert        | Ouvert        | Ouvert        | Ouvert        |
| 20:00 | Ouvert        | Ouvert        | Ouvert        | Ouvert        | Ouvert        |
| 22:00 | Ouvert        | Ouvert        | Ouvert        | Ouvert        | Ouvert        |

Légende: Ouvert, Indisponible, Ferme

Modifier la semaine type | Générer les indisponibilités de l'UO | Saisir une indisponibilité de l'UO

Responsable

Nom et coordonnées du responsable

Docteur Jérôme DR FECHNER  
01.30.91.80.00

Informations complémentaires

Informations complémentaires

Section: 15/10/2015 Validation de l'AR 5 /

des infobulles | Export PDF | Afficher la légende | Accéder au répertoire



Bienvenue Mme X / M. Y
Recherche
Répertoire
Disponibilités
Menu
PDSSES
Garde régionale / Informations urgentes
(2)
(4)
?
⏻

**Répertoire**

Offres affichées : toutes les offres de soins

Afficher les structures :

MCO  PSY  SLD  SSR

Afficher par : Département Français

Affiner la recherche avec des filtres

Répertoire par départements français

- EG CENTRE HOSPITALIER PRIVE DE L'EUROPE
  - P Pôle Chimiothérapie
    - UF Service Chimiothérapie
      - UC Chimiothérapie ambulatoire
  - P Pôle Chirurgie
  - P Pôle Consultations pluridisciplinaires
  - P Pôle Hémodialyse
  - P Pôle médecine
  - P Pôle Médico-Technique
  - P Pôle Plateau Technique
  - P Pôle Soins Intensifs

Déployer l'arborescence pour voir toutes offres de soins

Cliquer sur l'intitulé pour accéder aux fiches complètes

EG CENTRE HOSPITALIER PRIVE DE L'EUROPE

|   |  |                                      |
|---|--|--------------------------------------|
| Grands groupes de disciplines               | MCO  |                                      |
| Identification                              | FINES  | 780300414                            |
|   | SIRET  | 39201518600019                       |
|   | Nom officiel   | CENTRE HOSPITALIER PRIVE DE L'EUROPE |
| Alertes                                     | <a href="mailto:gestiondecrise@cmce-europe.fr">gestiondecrise@cmce-europe.fr</a>   |                                      |
|   | 01.39.16.39.02 (Fax heures ouvrables)  |                                      |
|   | 01.39.17.21.34 (Fax heures fermées)  |                                      |
|   | Processus d'alerte:  | Astreinte                            |
| Date de mise à jour du                      | 04/12/2012   |                                      |
| Date de mise à jour du plan blanc           | 04/12/2012   |                                      |
| Zone d'atterrissage                         | Non  |                                      |
| Statut hôpital                              | PL   |                                      |
| Participation au service public hospitalier | Non PSPH   |                                      |
| Catégorie ETBS                              | Etab. Soins Pluridis.  |                                      |
| Commentaire                                 | Réfèrent PDSSES : Mr Bacholle (directeur général) Téléphone : 01 39 1725 46 (abacholle@cmce-europe.fr)<br>Réfèrent PDSSES suppléant : Mme Jeanne LETU Téléphone : 01 39 17 21 44 Mail : jletu@cmce-europe.fr |                                      |

Mise à jour 10/07/2015
Validation de la direction 10/07/2015
Validation de l'ARS /

Afficher les infobulles
Export PDF

Exporter les résultats

12



**ROR-IF**  
Répertoire Opérationnel des  
Ressources Ile-de-France

Bienvenue - mmx / M.Y

Document concernant les modalités de prise en charge des patients suspects d'infection à Mers-Cov dans l'onglet « Informations urgentes ».

**Disponibilités en lits et/ou places**

Accès direct établissement

Saisir un établissement

Filter le tableau

Adulte

Affiner la recherche avec des filtres

Fraicheur des données

Fraicheur maximale

Affiner la recherche par fraicheur de données

**Synthèse régionale**

Départements : cliquer pour accéder à la synthèse

|   | 75 | 77 | 78 | 91 | 92 | 93 | 94 | 95 | Total |
|---|----|----|----|----|----|----|----|----|-------|
| <a href="#">Réanimation médico-chirurgicale adulte</a>      | 1  | 14 | 11 | 9  | 7  | 16 | 9  | 6  | 73    |
| <a href="#">Réanimations médicales adulte</a>               | 17 |    |    |    |    |    | 1  |    | 18    |
| <a href="#">Réanimations chirurgicales adulte</a>           | 11 |    | 1  |    | 1  |    | 2  |    | 15    |
| <a href="#">Réanimation brûlés</a>                          | 8  |    |    |    | 1  |    |    |    | 9     |
| <a href="#">Réanimation médico-chirurgicale pédiatrique</a> | 8  |    |    |    |    |    | 0  |    | 8     |

Exporter les résultats

Cliquer sur le chiffre pour accéder aux détails du département pour un regroupement d'activité



**Disponibilités en lits et/ou places**  
Accès direct établissement

Saisir un établissement

Accès direct

Filtrer le tableau

Réinitialiser   Filtrer

Légende des codes couleurs

- <1h00
- <3h00
- <6h00
- <12h00
- <24h00
- >24h00

Légende des statuts des UO

- Ouvert
- Fermé
- Indisponibilité partielle
- Indisponibilité totale

Bienvenue   Menu X/M/Y   Recherche   Répertoire   Disponibilités   Menu   PDES   Garde régionale / Informations urgentes   (2)   (4)   ?   Power

Pour contacter la cellule gestionnaire : 01.83.62.30.30 du lundi au vendredi de 9h à 18h

Détail Réanimation brûlés

| Etablissement   | Nom de l'UO                                   | Disponibilité | Etat                | Téléphone      |
|---|---|---------------|---------------------|----------------|
| <b>Département 75</b>   |   |               |                     |                |
| <a href="#">EG HOPITAL SAINT LOUIS APHP (A.P.-H.P.) SAINT LOUIS</a> | <a href="#">UO Réanimation Brûlés adultes</a> | ● 1           | 11:07 le 18/10/2016 | 01.42.49.90.94 |
| <a href="#">EG HOPITAL TROUSSEAU (AP-HP) APHP</a>                   | <a href="#">UO Réanimation des brûlés</a>     | ● 3           | 10:41 le 18/10/2016 | 01.71.73.89.68 |
| <b>Département 92</b>   |   |               |                     |                |
| <a href="#">EG HOPITAL D'INSTRUCTION DES ARMEES PERCY</a>           | <a href="#">UO Réanimation brûlés</a>         | ● 1           | 08:34 le 18/10/2016 | 01.41.46.09.10 |

Cliquez sur l'UO pour accéder au contenu de la fiche UO

Retour à la synthèse régionale   Exporter le tableau au format Excel

HOPITAL SAINT LOUIS APHP (A.P.- H.P.) SAINT LOUIS
MCO

📄 Réanimation Brûlés adultes

Capacité en lits autorisés

Lits disponibles à l'instant T (renseigné par l'établissement)

Capacité en lits/places

Capacité en lits installés 10

Lits disponibles 1 🟡  
(le 18/10/2016 à 00:10)

|                    |  |
|--------------------|--|
| Type d'UO          | Réanimation brûlés   |
| Contacts           | 01.42.49.90.94 (Téléphone médical)<br>01.42.49.99.89 (Fax)<br>01.42.49.93.94 (Tél. soignants)  |
| Patientèles        | 0j 28j 1a 3a 15a 18a 65a 75a +   |
| Aptitudes          | <u>Aucune catégorie</u><br>Circulation extracorporelle (CEC) pour assistance circulatoire/respiratoire (ECMO)<br><u>Soins techniques médico-infirmiers, prises en charge protocolisées</u><br>Ventilation non invasive (VNI) |
| Modalité d'accueil | Réanimation  |

Localisation

1 AVENUE CLAUDE VELLEFAUX  
Secteur gris Porte 10 6 - Rampe d'accès dédiée aux brûlés au niveau des urgences  
75010 Paris 10

01.42.49.49.49 (Tél standard)  
01.42.49.99.54 (Fax standard)

**Planning d'ouverture**

Affichage à la semaine  Affichage au mois

17/10/2016 - 23/10/2016 (Semaine 42)

|       | Lu 17/10/2016 | Ma 18/10/2016 | Me 19/10/2016 | Je 20/10/2016 | Ve 21/10/2016 | Sa 22/10/2016 | Di 23/10/2016 |
|-------|---------------|---------------|---------------|---------------|---------------|---------------|---------------|
| 00:00 | Ouvert        | Ouvert        | Ouvert        | Ouvert        | Ouvert        | Ouvert        | Ouvert        |
| 02:00 | Ouvert        | Ouvert        | Ouvert        | Ouvert        | Ouvert        | Ouvert        | Ouvert        |
| 04:00 | Ouvert        | Ouvert        | Ouvert        | Ouvert        | Ouvert        | Ouvert        | Ouvert        |
| 06:00 | Ouvert        | Ouvert        | Ouvert        | Ouvert        | Ouvert        | Ouvert        | Ouvert        |
| 08:00 | Ouvert        | Ouvert        | Ouvert        | Ouvert        | Ouvert        | Ouvert        | Ouvert        |
| 10:00 | Ouvert        | Ouvert        | Ouvert        | Ouvert        | Ouvert        | Ouvert        | Ouvert        |
| 12:00 | Ouvert        | Ouvert        | Ouvert        | Ouvert        | Ouvert        | Ouvert        | Ouvert        |
| 14:00 | Ouvert        | Ouvert        | Ouvert        | Ouvert        | Ouvert        | Ouvert        | Ouvert        |
| 16:00 | Ouvert        | Ouvert        | Ouvert        | Ouvert        | Ouvert        | Ouvert        | Ouvert        |
| 18:00 | Ouvert        | Ouvert        | Ouvert        | Ouvert        | Ouvert        | Ouvert        | Ouvert        |
| 20:00 | Ouvert        | Ouvert        | Ouvert        | Ouvert        | Ouvert        | Ouvert        | Ouvert        |
| 22:00 | Ouvert        | Ouvert        | Ouvert        | Ouvert        | Ouvert        | Ouvert        | Ouvert        |

Légende: Ouvert Indisponible Fermé

**Responsable**

M le Professeur Alexandre MEBAAZA  
01.42.49.99.70  
01.42.49.43.48 (Téléphone du secrétariat)  
[alexandre.mebaza@aphp.fr](mailto:alexandre.mebaza@aphp.fr)

**Informations complémentaires**

Commentaire Pathologies dermatologiques aiguës (Lyell,SJ), Fascites nécrosantes, dermohypodermite, etc...

📄 Afficher les infobulles
📄 Export PDF
🏠 Retour à la synthèse de l'établissement
🏠 Retour à la synthèse régionale



Bienvenue Mme X / M. Y

Recherche
Répertoire
Disponibilités
Menu
PDSSES
Garde régionale / Informations urgentes
(2)
(7)
?
Power

EBOLA
Epidémies hivernales
Grande garde de neurochirurgie adultes
Informations Urgentes

**Page de garde - Grande garde de neurochirurgie adultes**

| Titre  | Description  | Téléchargement |
|--|--|----------------|
| Calendrier des gardes de Neurochirurgie 2ème Semestre 2016 | Calendrier des gardes de Neurochirurgie 2ème semestre 2016 |                |
| Calendrier des gardes de Neurochirurgie 1er semestre 2017  | Calendrier des gardes de Neurochirurgie 1er semestre 2017  |                |

Télécharger le document au format PDF

**Page de garde - Informations Urgentes**

| Titre  | Description  | Téléchargement |
|--|--|----------------|
| Liste des téléphones portables permanciers ARS   | Liste des téléphones portables permanciers ARSRS   |                |
| 03/10/2014: MARS N°6 EBOLA et Coronavirus        | ACTUALISATION DES INFORMATIONS SUR L'EPIDEMIE DE MALADIE A VIRUS EBOLA EN AFRIQUE DE L'OUEST AU 02 OCTOBRE 2014 ET VIGILANCE CONCERNANT L'INFECTION A CORONAVIRUS (MERS-CoV) |                |
| 19 09 2016 Définition Cas MERS CoV du 03 09 2016 | 19 09 2016 Définition Cas MERS CoV du 03 09 2016 Veuillez saisir un descriptif de moins de 1000 caractères   |                |
| 20 09 2016 MARS MERS CoV                         | 20 09 2016 MARS MERS CoV Veuillez saisir un descriptif de moins de 1000 caractères   |                |
| 20 09 2016 Fiche classement MERS CoV             | 20 09 2016 Fiche classement MERS CoV Veuillez saisir un descriptif de moins de 1000 caractères   |                |



Cliquer sur l'onglet PDES puis sur « Registre des refus »

Document concernant les modalités de prise en charge des patients suspects d'infection à Mers-Cov dans l'onglet « Informations urgentes »

Registre refus PDES

Accueil registre des refus

Ajouter un nouveau refus

Spécialité PDS-ES\*  Nouveau Refus

- Endoscopie digestive haute
- PDES Chirurgie de la main SOS main
- PDES Chirurgie Orthopédique et traumatologique
- PDES Chirurgie pédiatrique
- PDES Chirurgie urologique (urologie)
- PDES Chirurgie vasculaire
- PDES Chirurgie Viscérale et digestive
- PDES Neurochirurgie
- PDES Odontologie
- PDES Ophtalmologie
- PDES Oto-Rhino-Laryngologie (ORL) et chirurgie cervico-faciale

Liste des refus

| N°    | Age    | Sexe | Spécialité PDS-ES                              | Motif de la demande          | Date - heure de la demande | Action |
|-------|--------|------|--|------------------------------|----------------------------|--------|
| A.274 | 57 ans | H    | PDES Chirurgie Orthopédique et traumatologique | Prise en charge chirurgicale | 12/10/2016 07:45           |        |
| A.273 | 95 ans | F    | PDES Chirurgie Orthopédique et traumatologique | Prise en charge chirurgicale | 02/10/2016 23:00           |        |
| A.272 | 20 ans | H    | PDES Chirurgie Orthopédique et traumatologique | Prise en charge chirurgicale | 25/09/2016 06:40           |        |
| A.271 | 26 ans | F    | PDES Chirurgie Viscérale et digestive          | Prise en charge chirurgicale | 01/09/2016 22:00           |        |

Cliquer pour remplir le refus  
 Refus valide après avoir été rempli

Pour remplir la PDES, il faut se connecter avec un identifiant « référent PDES », urgences ou SAMU. Un statut référent/ consultant/ direction ne donne pas accès à la PDES.



Cliquer sur l'onglet PDES puis sur « Fonctionnement non conforme »

**Liste des fonctionnements non conformes**



Signalement Ajouter

| Numéro | Age    | Sexe  | Etablissement signalant                | Spécialité PDS-ES                              | Type de fonctionnement non conforme                               | Date de survenue | Action |
|--------|--------|-------|--|--|---|------------------|--------|
| A.024  | 20 ans | Homme | CENTRE HOSPITALIER RENE-DUBOS PONTOISE | PDES Chirurgie Orthopédique et traumatologique | Patient non pris en charge par équipe chirurgicale                | 25/09/2016 06:15 | ✓      |
| A.023  | 79 ans | Homme | CENTRE HOSPITALIER RENE-DUBOS PONTOISE | PDES Neurochirurgie                            | Immobilisation équipe SMUR pour surveillance dans l'établissement | 30/05/2016 08:55 | ✓      |
| A.022  | 79 ans | Homme | CENTRE HOSPITALIER RENE-DUBOS PONTOISE | PDES Neurochirurgie                            | Immobilisation équipe SMUR pour surveillance dans l'établissement | 29/05/2016 11:55 | ✓      |
| A.021  | 45 ans | Homme | CENTRE HOSPITALIER RENE-DUBOS PONTOISE | PDES Neurochirurgie                            | Immobilisation équipe SMUR pour surveillance dans l'établissement | 30/12/2015 20:45 | ✓      |



Pour remplir la PDES, il faut se connecter avec un identifiant « référent PDES », urgences ou SAMU. Un statut référent/ consultant/ direction ne donne pas accès à la PDES.

DF EG ← →

EG **CLINIQUE ARAGO**  Cliquer pour signaler d'anomalie  

|                               |   |                              |  |
|-------------------------------|---|------------------------------|--|
| Grands groupes de disciplines | MCO   | Localisation                 | 187 a Rue Losserand<br>75014 Paris 14                    |
| Identification                | FINESS 750300493<br>SIRET 56209374000016<br>Nom officiel CLINIQUE ARAGO   |                              | 01.44.08.04.00 (Tél standa<br>01.44.08.04.03 (Fax standa |
| Alertes                       | <a href="mailto:amelie.gelis@clinique-arago.com">amelie.gelis@clinique-arago.com</a><br>01.47.07.27.82 (Fax heures ouvrables) | Directeur de l'établissement | Gélis Amélie   |
| Zone d'atterrissage           | Non   | Président CME/CCM            | Docteur Christophe Castela                               |

**Signalement d'anomalie** 

Quelle anomalie avez-vous constatée?

**Envoyer**

Décrire l'anomalie puis valider

 Pour signaler une anomalie, se positionner sur une fiche ROR ( EJ, EG, Pôle, Service, UF, UO). Pour cela, passer par le Répertoire ou la Recherche.

Bienvenue Mme X / M. Y
Recherche
Répertoire
Disponibilités
Menu
PDSSES
Garde régionale / Informations urgentes
(2)
(7)

Document concernant les modalités de prise en charge des patients suspects d'infection à Mers-Cov dans l'onglet « Informations urgentes ».

**Messagerie**  
 Signalements d'erreurs  
 Triées par date  
 Triées par fiche  
 Demandes de validations

**Messagerie**  
 Il y a **1** demande(s) de validation et **6** signalement(s) d'anomalies en attente.

**Signalements d'erreurs non traités (6)**

| Expéditeur        | Résumé   | Date         | Actions |
|-------------------|--|--------------|---------|
| arsifconsultation | Erreur sur la fiche "Hématologie (HT)"(UO)<br>Bonjour. Le numéro 01.56.61.58.61 est erroné (arrive chez un bailleur social). Cordialement, Marion ...  | Oct 14, 2016 |         |
| arsifconsultation | Erreur sur la fiche "Hématologie (HT)"(UO)<br>Bonjour,   | Oct 14, 2016 |         |
| gdouge            | Erreur sur la fiche "Unité d'hospitalisation en aval des urgences"(UO)<br>Ce type d'UO n'est pas en rapport avec le nom indiqué ... il doit y avoir 2 uo : UHCD et SAUV<br>Erreur sur l'encadré "Blancs d'ouverture" de la fiche "Unité" | Oct 4, 2016  |         |

Cliquer pour accéder aux explications  
 Supprimer cette anomalie

[www.ror-if.fr](http://www.ror-if.fr)

### Aide en ligne

Sur le site du ROR-IF, une rubrique « documents » et une rubrique « tutoriels » sont là pour vous aider.

### Assistance téléphonique

En cas de demande ou de problème, l'équipe ROR est joignable au 01 83 62 30 30, du lundi au vendredi, de 9h à 18h, ou par mail via l'adresse

[ror.support@sesan.fr](mailto:ror.support@sesan.fr)

### Relais dans les établissements

Des référents ROR sont désignés dans chaque établissement et peuvent vous accompagner dans l'utilisation du ROR.

Renseignez-vous auprès de l'équipe ROR

**ViaTrajectoire** est une application Internet sécurisée d'aide à l'**orientation et à l'admission des patients vers les structures sanitaires et médico-sociales**.

**Terr-eSanté** améliore la **coordination des parcours de soins** et la **collaboration pluri-professionnelle**, grâce au déploiement massif de solutions numériques, tout en veillant à la **réduction des inégalités de santé**.

Les 9ème, 10ème et 19ème arrondissements de Paris ont été retenus comme territoires d'expérimentation du programme PAERPA. L'enjeu majeur de ce projet vise le **maintien à domicile des personnes âgées en risque de perte d'autonomie** et a pour objectif de fluidifier et de rendre plus accessible les parcours de santé des **personnes âgées de plus de 75 ans**.

Les **projets MAIA** mettent à disposition des nouveaux services visant à informatiser la méthodologie MAIA définie par la CNSA avec pour objectifs la co-responsabilisation et la coordination de tous les **acteurs du parcours de la personne âgée**.

**eCERVEAU** produit de l'information de **veille sanitaire** et l'analyse afin d'organiser au mieux les ressources hospitalières de la région.

**BASINS** est un logiciel de l'AP-HP qui répertorie les **consultations de l'AP-HP** et les injecte dans le ROR.

**HYGIE** propose des outils aux acteurs de santé au service des parcours, au bénéfice des **patients/usagers**. Les réseaux en **périnatalité** ont été les « pilotes » de ce programme.

**LISA** est un outil web et mobile permettant de rejoindre le réseau professionnel des **personnes âgées** suivies par une même équipe médicale et paramédicale. LISA permet aux membres de cette équipe :

- De connaître les autres professionnels qui interviennent auprès de ce patient.
- D'avertir ou être averti en cas de modifications dans l'organisation de la prise en charge.

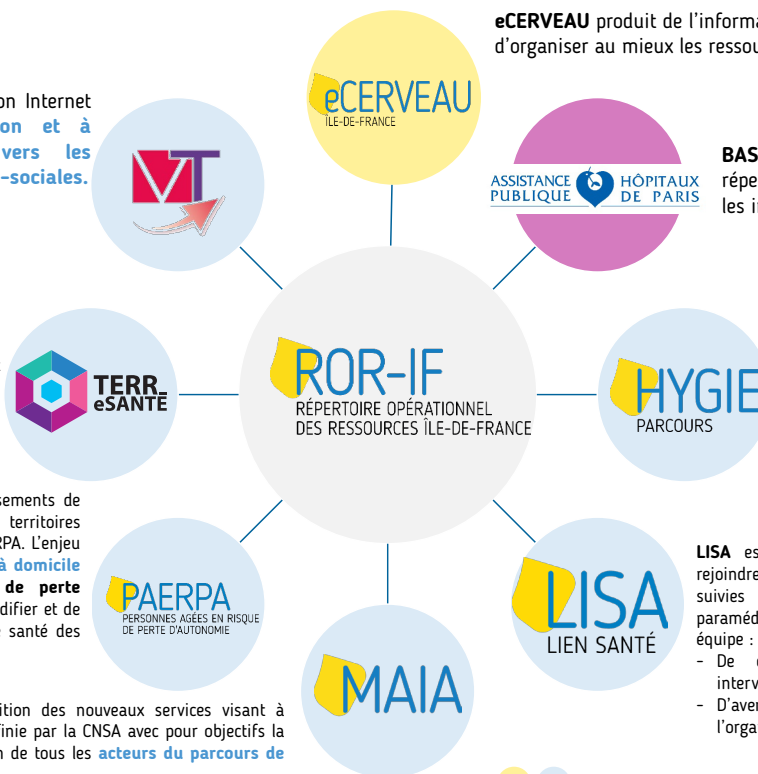

● Applications alimentées par le ROR ● Applications alimentant le ROR

**EG** : Entité Géographique

**EJ** : Entité Juridique

**GGD** : Grands Groupes de Disciplines

- MCO : Médecine Chirurgie Obstétrique
- PSY : Psychiatrie
- SLD : Soins de Longue Durée
- SSR : Soins de Suite et de Réadaptation

**UF** : Unité Fonctionnelle

**UO** : Unité Opérationnelle

**USIC** : Unité de Soins Intensifs Cardio-vasculaires

**USINV** : Unité de Soins Intensifs Neuro-Vasculaires

| Pictogrammes  |                                    |
|---|------------------------------------|
|  | Fiche standard                     |
|  | Fiche en cours de modification     |
|  | Fiche en cours de création         |
|  | Fiche sélectionnée                 |
|  | Signaler une anomalie              |
|  | Modifier un encadré                |
|  | Ajouter une note personnelle       |
|  | Champ structurel                   |
|  | Champ en cours de modification     |
|  | Modifier la semaine type           |
|  | Gérer les indisponibilités de l'UO |
|  | Saisir une indisponibilité de l'UO |
|  | Aide                               |
|  | Champ obligatoire                  |
|  | Uo point entrée d'une filière      |

| Légende du répertoire |                                    |
|-----------------------|------------------------------------|
| Codes Fiche           |                                    |
| EJ                    | Entité juridique                   |
| EG                    | Entité géographique                |
| P                     | Pôle                               |
| PM                    | Pôle multisites                    |
| S1                    | Structure de niveau 1              |
| S2                    | Structure de niveau 2              |
| UF                    | Unité fonctionnelle                |
| UO                    | Unité opérationnelle               |
| DF                    | Département Français               |
| TS                    | Territoire de Santé                |
| GF                    | Grand Groupe de Filières           |
| TF                    | Type de Filière                    |
| NF                    | Niveau de Filière                  |
| F                     | Filière                            |
| CB                    | Catégorie de besoin                |
| MCO                   | Médecine / Chirurgie / Obstétrique |
| MSS                   | Médico-social et social            |
| PSY                   | Psychiatrie                        |
| SLD                   | Soins de Longue Durée              |
| SMA                   | Santé Mentale des Adolescents      |
| SSR                   | Soins de Suite et Réadaptation     |

[www.ror-if.fr](http://www.ror-if.fr)

## Équipe ROR

Cédric BARBIEUX - Directeur de projet  
Emilie BOUIN-CHARPENTIER - Pilote d'applications  
Dr Guillaume DOUGE - Référent métier

